Sociale veerkracht in Brabant - tabellenboek

Het tabellenboek

Dit tabellenboek is onderdeel van de publicatie 'Sociale veerkracht in Brabant' (PON/Telos, 2016)* en bevat voor ieder Brabantse gemeente de cijfers uit de monitor sociale veerkracht.

De gehanteerde definitie van sociale veerkracht luidt: **Het vermogen van mensen en gemeenschappen om met veranderingen om te kunnen gaan en de toegang tot externe hulpbronnen die ze daarbij hebben.**

Per gemeente** worden in voorliggend tabellenboek drie soorten hulpbronnen onderscheiden:

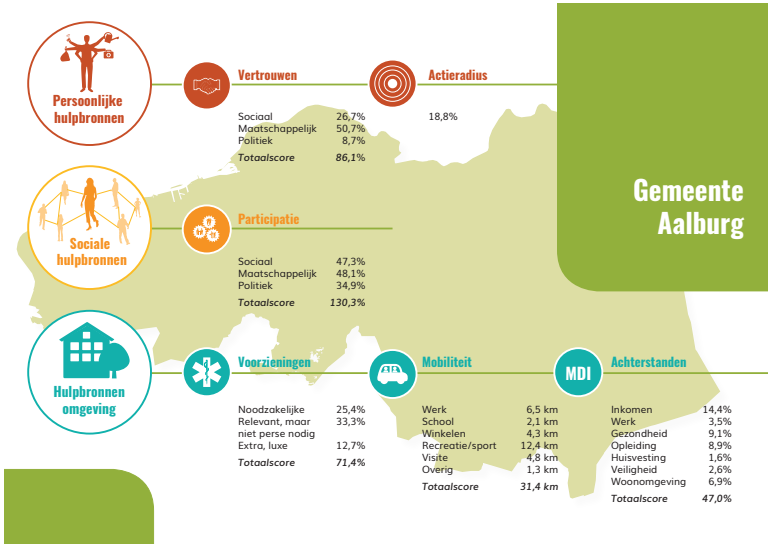

Persoonlijke hulpbronnen

- Vertrouwen is opgedeeld in drie elementen: sociaal, maatschappelijk en politiek. De getallen achter deze onderdelen geven de score weer van de separate vertrouwen percentages maal het gewicht (komt voort uit CBS model). De totaalscore (som van deze drie) geeft de totaalscore weer van het onderdeel vertrouwen.
- Actieradius is weergegeven door de gemiddelde verplaatsingen per persoon per dag en het percentage niet-verplaatsers per gebiedseenheid.

Sociale hulpbronnen

- Participatie is opgedeeld in drie elementen: sociaal, maatschappelijk en politiek. De getallen achter deze onderdelen geven de score weer van de separate participatie percentages maal het gewicht (komt voort uit CBS model). De totaalscore (som van deze drie) geeft de totaalscore weer van het onderdeel participatie.

* https://www.hetpon.nl/svb-publicatie
** Voor verdere vergelijkingen tussen gemeenten verwijzen we naar het kaartenboek: https://www.hetpon.nl/svb-kaartenboek

Hulpbronnen in de omgeving

- Voorzieningen zijn uiteengezet in drie onderdelen: noodzakelijke, relevant en luxe voorzieningen. De onderdelen zijn gewogen en produceren samen het totaalpercentage van de voorzieningenscore.
- Mobiliteit is vertaald naar gemiddelde verplaatsingen per persoon per dag. Dit totaalcijfer is vervolgens onderverdeeld in zes categorieën (motieven). Er is geen weging toegepast voor deze cijfers
- Achterstanden is opgebouwd uit zeven verschillende categorieën. Elk van deze onderdelen heeft een gewogen score, opgebouwd uit de losse indicatoren van dit onderdeel.

Nog niet alle indicatoren op gemeenteniveau
De monitor meet meer indicatoren dan nu per gemeente staan weergegeven. Naast bovengenoemde indicatoren wordt ook zelfredzaamheid en vooruitstrevendheid (persoonlijke hulpbronnen) en samenredzaamheid (sociale hulpbronnen) gemeten. Aangezien voor de eerste meting deze indicatoren nog niet op gemeenteniveau zijn verzameld, ontbreken ze in dit tabellenboek. In de publicatie 'Sociale veerkracht in Brabant' (PON/Telos, 2016) worden de resultaten hiervan wel op provinciaal niveau gepresenteerd. De tabel in bijlage A geeft een compleet overzicht van de indicatoren die gemeten worden voor de concepten per soort hulpbron. Ook wordt er een beschrijving van de methode weergegeven.

Gemeenten vergeleken
In de volgende tabellen staan de cijfers van alle Brabantse gemeenten per hulpbron weergegeven. Om de cijfers beter te kunnen duiden, zijn de gemeenten met elkaar vergeleken. Per hulpbron is daartoe de totale groep gemeenten in drieën gedeeld, namelijk de gemeenten met de laagste, middelste of hoogste score (resp. ondergemiddeld, gemiddeld, bovengemiddeld). De kleur van het cijfer geeft aan tot welke categorie de gemeente behoort (donker is laagste score, gemeente scoort ondergemiddeld en heel licht is de hoogste score, gemeente scoort bovengemiddeld).

Aansluitend op de tabellen zijn de cijfers per gemeente weergegeven in aparte sheets.

Gemeente	Persoonlijke hulpbronnen		Sociale hulpbronnen	Hulpbronnen in de omgeving		
	Vertrouwen	Actieradius	Participatie	Achterstandsindex	Voorzieningen	Mobiliteit
Aalburg	86,1	18,8	130,3	47,0	71,4	31,4
Alphen-Chaam	86,1	13,7	130,3	38,4	68,3	24,0
Asten	84,1	20,9	131,1	48,3	79,4	25,6
Baarle-Nassau	86,1	34,1	130,3	42,3	71,4	25,2
Bergeijk	84,1	17,5	131,1	43,5	76,2	38,2
Bergen op Zoom	79,1	20,5	132,5	63,4	95,2	29,2
Bernheze	89,7	21,5	140,9	43,8	85,7	36,8
Best	84,1	18,1	131,1	47,4	92,1	38,1
Bladel	84,1	11,1	131,1	43,5	79,4	26,3
Boekel	89,7	23,6	140,9	41,1	76,2	29,8
Boxmeer	89,7	19,6	140,9	45,0	79,4	35,6
Boxtel	89,7	20,5	140,9	56,1	84,1	26,3
Breda	79,1	16,6	132,5	62,6	95,2	33,7
Cranendonck	84,1	23,8	131,1	50,9	79,4	35,9
Cuijk	89,7	22,9	140,9	57,6	84,1	29,9

Gemeente	Persoonlijke hulpbronnen		Sociale hulpbronnen	Hulpbronnen in de omgeving		
	Vertrouwen	Actieradius	Participatie	Achterstandsindex	Voorzieningen	Mobiliteit
Deurne	84,1	22,1	131,1	51,8	81,0	20,8
Dongen	86,1	19,5	130,3	47,8	82,5	27,6
Drimmelen	79,1	22,3	132,5	44,8	82,5	29,9
Eersel	84,1	19,2	131,1	39,3	79,4	25,0
Eindhoven	84,1	16,4	131,1	69,9	96,8	32,2
Etten-Leur	79,1	18,9	132,5	54,6	87,3	31,5
Geertruidenberg	79,1	19,6	132,5	51,5	81,0	34,7
Geldrop-Mierlo	84,1	22,8	131,1	55,0	92,1	20,0
Gemert-Bakel	84,1	21,1	131,1	50,6	79,4	24,0
Gilze en Rijen	86,1	26,0	130,3	50,4	82,5	28,4
Goirle	86,1	17,6	130,3	45,1	95,2	36,6
Grave	89,7	10,4	140,9	52,9	82,5	35,4
Haaren	89,7	11,5	140,9	41,2	73,0	36,8
Halderberge	79,1	21,0	132,5	53,3	85,7	32,6
Heeze-Leende	84,1	18,7	131,1	40,5	81,0	36,8

Gemeente	Persoonlijke hulpbronnen		Sociale hulpbronnen	Hulpbronnen in de omgeving		
	Vertrouwen	Actieradius	Participatie	Achterstandsindex	Voorzieningen	Mobiliteit
Helmond	84,1	18,4	131,1	73,6	95,2	30,1
Heusden	89,7	17,8	140,9	48,8	82,5	34,3
Hilvarenbeek	86,1	15,8	130,3	39,5	79,4	32,5
Laarbeek	84,1	26,9	131,1	47,6	87,3	24,2
Landerd	89,7	25,0	140,9	39,4	74,6	25,3
Loon op Zand	86,1	16,8	130,3	49,4	87,3	28,0
Mill en Sint Hubert	89,7	16,5	140,9	43,3	71,4	37,2
Moerdijk	79,1	22,1	132,5	51,5	71,4	38,2
Nuenen, Gerwen en Nederwetten	84,1	12,7	131,1	43,0	81,0	34,0
Oirschot	84,1	20,9	131,1	40,1	76,2	21,0
Oisterwijk	86,1	20,0	130,3	50,2	85,7	28,6
Oosterhout	79,1	21,5	132,5	57,2	90,5	30,9
Oss	89,7	19,8	140,9	58,4	87,3	29,8
Reusel-De Mierden	84,1	17,3	131,1	41,3	73,0	30,9
Roosendaal	79,1	24,4	132,5	63,8	93,7	29,0

Gemeente	Persoonlijke hulpbronnen		Sociale hulpbronnen	Hulpbronnen in de omgeving		
	Vertrouwen	Actieradius	Participatie	Achterstandsindex	Voorzieningen	Mobiliteit
Rucphen	79,1	23,9	132,5	61,0	79,4	27,2
Schijndel	89,7	18,9	140,9	51,8	84,1	27,4
's-Hertogenbosch	89,7	17,6	140,9	63,2	93,7	35,9
Sint Anthonis	89,7	12,7	140,9	38,3	71,4	31,1
Sint-Michielsgestel	89,7	19,4	140,9	40,9	84,1	34,1
Sint-Oedenrode	89,7	16,0	140,9	43,6	77,8	24,7
Someren	84,1	29,4	131,1	47,7	77,8	17,0
Son en Breugel	84,1	21,7	131,1	40,2	81,0	27,5
Steenbergen	79,1	27,1	132,5	52,7	76,2	35,2
Tilburg	86,1	18,0	130,3	72,4	95,2	28,9
Uden	89,7	21,9	140,9	54,5	88,9	28,9
Valkenswaard	84,1	23,3	131,1	52,4	88,9	34,1
Veghel	89,7	17,9	140,9	50,4	82,5	25,9
Veldhoven	84,1	15,7	131,1	48,5	93,7	27,5
Vught	89,7	19,1	140,9	47,7	88,9	35,1

Gemeente	Persoonlijke hulpbronnen		Sociale hulpbronnen	Hulpbronnen in de omgeving		
	Vertrouwen	Actieradius	Participatie	Achterstandsindex	Voorzieningen	Mobiliteit
Waalre	84,1	15,0	131,1	41,8	92,1	32,0
Waalwijk	86,1	17,9	130,3	56,7	92,1	35,1
Werkendam	86,1	21,2	130,3	45,5	77,8	42,2
Woensdrecht	79,1	23,2	132,5	55,4	81,0	28,4
Woudrichem	86,1	21,3	130,3	44,5	77,8	26,9
Zundert	79,1	22,4	132,5	44,8	73,0	27,8
Midden-Brabant	86,1	18,8	130,3	45,1	85,7	30,5
Noordoost-Brabant	89,7	18,9	140,9	50,1	85,7	32,1
West-Brabant	79,1	20,5	132,5	47,0	87,3	31,8
Zuidoost-Brabant	84,1	18,8	131,1	48,0	85,7	29,4
Provincie Noord-Brabant	85,1	19,2	133,9	47,7	87,3	30,9

Gemeente Aalburg

Persoonlijke hulpbronnen

Vertrouwen

Sociaal	26,7%
Maatschappelijk	50,7%
Politiek	8,7%
Totaalscore	*86,1*

Actieradius

Niet-verplaatsers	18,8%

Sociale hulpbronnen

Participatie

Sociaal	47,3%
Maatschappelijk	48,1%
Politiek	34,9%
Totaalscore	*130,3*

Hulpbronnen omgeving

Voorzieningen

Noodzakelijke	25,4%
Relevant, maar niet perse nodig	33,3%
Extra, luxe	12,7%
Totaalscore	*71,4*

Mobiliteit

Werk	6,5 km
School	2,1 km
Winkelen	4,3 km
Recreatie/sport	12,4 km
Visite	4,8 km
Overig	1,3 km
Totaalscore	*31,4 km*

MDI Achterstanden

Inkomen	14,4%
Werk	3,5%
Gezondheid	9,1%
Opleiding	8,9%
Huisvesting	1,6%
Veiligheid	2,6%
Woonomgeving	6,9%
Totaalscore	*47,0*

Gemeente Alphen-Chaam

Persoonlijke hulpbronnen

Vertrouwen

Sociaal	26,7%
Maatschappelijk	50,7%
Politiek	8,7%
Totaalscore	*86,1*

Actieradius

Niet-verplaatsers	13,7%

Sociale hulpbronnen

Participatie

Sociaal	47,3%
Maatschappelijk	48,1%
Politiek	34,9%
Totaalscore	*130,3*

Hulpbronnen omgeving

Voorzieningen

Noodzakelijke	22,2%
Relevant, maar niet perse nodig	31,7%
Extra, luxe	14,3%
Totaalscore	*68,3*

Mobiliteit

Werk	6,8 km
School	1,1 km
Winkelen	4,1 km
Recreatie/sport	4,8 km
Visite	3,8 km
Overig	3,4 km
Totaalscore	*24,0 km*

MDI Achterstanden

Inkomen	11,3%
Werk	3,0%
Gezondheid	8,8%
Opleiding	5,9%
Huisvesting	0,7%
Veiligheid	3,2%
Woonomgeving	5,4%
Totaalscore	*38,4*

Gemeente Asten

Persoonlijke hulpbronnen

Vertrouwen

Sociaal	27,3%
Maatschappelijk	48,7%
Politiek	8,1%
Totaalscore	*84,1*

Actieradius

Niet-verplaatsers	20,9%

Sociale hulpbronnen

Participatie

Sociaal	48,0%
Maatschappelijk	48,6%
Politiek	34,5%
Totaalscore	*131,1*

Hulpbronnen omgeving

Voorzieningen

Noodzakelijke	27,0%
Relevant, maar niet perse nodig	36,5%
Extra, luxe	15,9%
Totaalscore	*79,4*

Mobiliteit

Werk	8,6 km
School	1,9 km
Winkelen	2,1 km
Recreatie/sport	6,8 km
Visite	3,4 km
Overig	2,9 km
Totaalscore	*25,6 km*

MDI Achterstanden

Inkomen	14,8%
Werk	7,3%
Gezondheid	8,9%
Opleiding	7,6%
Huisvesting	1,1%
Veiligheid	3,9%
Woonomgeving	4,6%
Totaalscore	*48,3*

Gemeente Baarle-Nassau

Persoonlijke hulpbronnen

Vertrouwen

Sociaal	26,7%
Maatschappelijk	50,7%
Politiek	8,7%
Totaalscore	*86,1*

Actieradius

Niet-verplaatsers	34,1%

Sociale hulpbronnen

Participatie

Sociaal	47,3%
Maatschappelijk	48,1%
Politiek	34,9%
Totaalscore	*130,3*

Hulpbronnen omgeving

Voorzieningen

Noodzakelijke	22,2%
Relevant, maar niet perse nodig	34,9%
Extra, luxe	14,3%
Totaalscore	*71,4*

Mobiliteit

Werk	4,4 km
School	0,1 km
Winkelen	1,0 km
Recreatie/sport	2,0 km
Visite	2,6 km
Overig	15,2 km
Totaalscore	*25,2 km*

MDI Achterstanden

Inkomen	13,9%
Werk	4,4%
Gezondheid	9,9%
Opleiding	4,8%
Huisvesting	1,6%
Veiligheid	2,7%
Woonomgeving	5,0%
Totaalscore	*42,3*

Gemeente Bergeijk

Persoonlijke hulpbronnen

Vertrouwen

Sociaal	27,3%
Maatschappelijk	48,7%
Politiek	8,1%
Totaalscore	*84,1*

Actieradius

Niet-verplaatsers	17,5%

Sociale hulpbronnen

Participatie

Sociaal	48,0%
Maatschappelijk	48,6%
Politiek	34,5%
Totaalscore	*131,1*

Hulpbronnen omgeving

Voorzieningen

Noodzakelijke	28,6%
Relevant, maar niet perse nodig	31,7%
Extra, luxe	15,9%
Totaalscore	*76,2*

Mobiliteit

Werk	17,0 km
School	1,7 km
Winkelen	2,2 km
Recreatie/sport	5,3 km
Visite	7,7 km
Overig	4,3 km
Totaalscore	*38,2 km*

MDI Achterstanden

Inkomen	13,1%
Werk	4,2%
Gezondheid	10,6%
Opleiding	6,9%
Huisvesting	0,8%
Veiligheid	3,3%
Woonomgeving	4,5%
Totaalscore	*43,5*

Gemeente Bergen op Zoom

Persoonlijke hulpbronnen

Vertrouwen

Sociaal	24,3%
Maatschappelijk	47,4%
Politiek	7,4%
Totaalscore	*79,1*

Actieradius

Niet-verplaatsers	20,5%

Sociale hulpbronnen

Participatie

Sociaal	49,1%
Maatschappelijk	47,7%
Politiek	35,7%
Totaalscore	*132,5*

Hulpbronnen omgeving

Voorzieningen

Noodzakelijke	31,7%
Relevant, maar niet perse nodig	38,1%
Extra, luxe	25,4%
Totaalscore	*95,2*

Mobiliteit

Werk	11,2 km
School	2,2 km
Winkelen	2,2 km
Recreatie/sport	4,9 km
Visite	6,7 km
Overig	2,0 km
Totaalscore	*29,2 km*

MDI Achterstanden

Inkomen	19,1%
Werk	9,7%
Gezondheid	10,7%
Opleiding	9,1%
Huisvesting	2,6%
Veiligheid	6,2%
Woonomgeving	6,0%
Totaalscore	*63,4*

Gemeente Bernheze

Persoonlijke hulpbronnen

Vertrouwen

Sociaal	27,9%
Maatschappelijk	52,3%
Politiek	9,5%
Totaalscore	*89,7*

Actieradius

Niet-verplaatsers	21,5%

Sociale hulpbronnen

Participatie

Sociaal	50,8%
Maatschappelijk	53,9%
Politiek	36,2%
Totaalscore	*140,9*

Hulpbronnen omgeving

Voorzieningen

Noodzakelijke	28,6%
Relevant, maar niet perse nodig	36,5%
Extra, luxe	20,6%
Totaalscore	*85,7*

Mobiliteit

Werk	10,7 km
School	1,8 km
Winkelen	2,1 km
Recreatie/sport	12,0 km
Visite	4,1 km
Overig	6,0 km
Totaalscore	*36,8 km*

MDI Achterstanden

Inkomen	13,3%
Werk	5,2%
Gezondheid	10,2%
Opleiding	6,4%
Huisvesting	1,1%
Veiligheid	3,3%
Woonomgeving	4,4%
Totaalscore	*43,8*

Gemeente Best

Persoonlijke hulpbronnen

Vertrouwen

Sociaal	27,3%
Maatschappelijk	48,7%
Politiek	8,1%
Totaalscore	*84,1*

Actieradius

Niet-verplaatsers	18,1%

Sociale hulpbronnen

Participatie

Sociaal	48,0%
Maatschappelijk	48,6%
Politiek	34,5%
Totaalscore	*131,1*

Hulpbronnen omgeving

Voorzieningen

Noodzakelijke	31,7%
Relevant, maar niet perse nodig	36,5%
Extra, luxe	23,8%
Totaalscore	*92,1*

Mobiliteit

Werk	13,0 km
School	2,6 km
Winkelen	2,7 km
Recreatie/sport	6,9 km
Visite	6,4 km
Overig	6,5 km
Totaalscore	*38,1 km*

MDI Achterstanden

Inkomen	13,9%
Werk	6,1%
Gezondheid	10,8%
Opleiding	6,2%
Huisvesting	1,3%
Veiligheid	3,6%
Woonomgeving	5,4%
Totaalscore	*47,4*

Gemeente Bladel

Persoonlijke hulpbronnen

Vertrouwen

Sociaal	27,3%
Maatschappelijk	48,7%
Politiek	8,1%
Totaalscore	*84,1*

Actieradius

Niet-verplaatsers	11,1%

Sociale hulpbronnen

Participatie

Sociaal	48,0%
Maatschappelijk	48,6%
Politiek	34,5%
Totaalscore	*131,1*

Hulpbronnen omgeving

Voorzieningen

Noodzakelijke	31,7%
Relevant, maar niet perse nodig	34,9%
Extra, luxe	12,7%
Totaalscore	*79,4*

Mobiliteit

Werk	6,0 km
School	0,6 km
Winkelen	3,5 km
Recreatie/sport	6,2 km
Visite	6,3 km
Overig	3,7 km
Totaalscore	*26,3 km*

MDI Achterstanden

Inkomen	13,0%
Werk	4,3%
Gezondheid	10,1%
Opleiding	7,1%
Huisvesting	1,1%
Veiligheid	3,3%
Woonomgeving	4,6%
Totaalscore	*43,5*

Gemeente Boekel

Persoonlijke hulpbronnen

Vertrouwen

Sociaal	27,9%
Maatschappelijk	52,3%
Politiek	9,5%
Totaalscore	*89,7*

Actieradius

Niet-verplaatsers	23,6%

Sociale hulpbronnen

Participatie

Sociaal	50,8%
Maatschappelijk	53,9%
Politiek	36,2%
Totaalscore	*140,9*

Hulpbronnen omgeving

Voorzieningen

Noodzakelijke	25,4%
Relevant, maar niet perse nodig	33,3%
Extra, luxe	17,5%
Totaalscore	*76,2*

Mobiliteit

Werk	9,5 km
School	2,0 km
Winkelen	2,1 km
Recreatie/sport	11,5 km
Visite	3,7 km
Overig	0,9 km
Totaalscore	*29,8 km*

MDI Achterstanden

Inkomen	13,4%
Werk	4,3%
Gezondheid	8,7%
Opleiding	6,7%
Huisvesting	1,4%
Veiligheid	2,7%
Woonomgeving	4,0%
Totaalscore	*41,1*

Gemeente Boxmeer

Persoonlijke hulpbronnen

Vertrouwen

Sociaal	27,9%
Maatschappelijk	52,3%
Politiek	9,5%
Totaalscore	*89,7*

Actieradius

Niet-verplaatsers	19,6%

Sociale hulpbronnen

Participatie

Sociaal	50,8%
Maatschappelijk	53,9%
Politiek	36,2%
Totaalscore	*140,9*

Hulpbronnen omgeving

Voorzieningen

Noodzakelijke	27,0%
Relevant, maar niet perse nodig	38,1%
Extra, luxe	14,3%
Totaalscore	*79,4*

Mobiliteit

Werk	10,6 km
School	4,0 km
Winkelen	3,7 km
Recreatie/sport	7,5 km
Visite	7,6 km
Overig	2,3 km
Totaalscore	*35,6 km*

MDI Achterstanden

Inkomen	14,4%
Werk	6,5%
Gezondheid	9,1%
Opleiding	6,0%
Huisvesting	1,6%
Veiligheid	2,8%
Woonomgeving	4,7%
Totaalscore	*45,0*

Gemeente Breda

Persoonlijke hulpbronnen

Vertrouwen

Sociaal	24,3%
Maatschappelijk	47,4%
Politiek	7,4%
Totaalscore	*79,1*

Actieradius

Niet-verplaatsers	16,6%

Sociale hulpbronnen

Participatie

Sociaal	49,1%
Maatschappelijk	47,7%
Politiek	35,7%
Totaalscore	*132,5*

Hulpbronnen omgeving

Voorzieningen

Noodzakelijke	31,7%
Relevant, maar niet perse nodig	38,1%
Extra, luxe	25,4%
Totaalscore	*95,2*

Mobiliteit

Werk	11,2 km
School	2,2 km
Winkelen	2,5 km
Recreatie/sport	6,9 km
Visite	7,4 km
Overig	3,5 km
Totaalscore	*33,7 km*

MDI Achterstanden

Inkomen	18,9%
Werk	8,8%
Gezondheid	11,8%
Opleiding	9,2%
Huisvesting	2,1%
Veiligheid	6,2%
Woonomgeving	5,6%
Totaalscore	*62,6*

Gemeente Cranendonck

Persoonlijke hulpbronnen

Vertrouwen

Sociaal	27,3%
Maatschappelijk	48,7%
Politiek	8,1%
Totaalscore	*84,1*

Actieradius

Niet-verplaatsers	23,8%

Sociale hulpbronnen

Participatie

Sociaal	48,0%
Maatschappelijk	48,6%
Politiek	34,5%
Totaalscore	*131,1*

Hulpbronnen omgeving

Voorzieningen

Noodzakelijke	28,6%
Relevant, maar niet perse nodig	38,1%
Extra, luxe	12,7%
Totaalscore	*79,4*

Mobiliteit

Werk	15,1 km
School	3,4 km
Winkelen	2,2 km
Recreatie/sport	7,9 km
Visite	4,3 km
Overig	2,9 km
Totaalscore	*35,9 km*

MDI Achterstanden

Inkomen	14,6%
Werk	6,5%
Gezondheid	10,2%
Opleiding	9,9%
Huisvesting	1,7%
Veiligheid	3,7%
Woonomgeving	4,2%
Totaalscore	*50,9*

Gemeente Cuijk

Persoonlijke hulpbronnen

Vertrouwen

Sociaal	27,9%
Maatschappelijk	52,3%
Politiek	9,5%
Totaalscore	*89,7*

Actieradius

Niet-verplaatsers	22,9%

Sociale hulpbronnen

Participatie

Sociaal	50,8%
Maatschappelijk	53,9%
Politiek	36,2%
Totaalscore	*140,9*

Hulpbronnen omgeving

Voorzieningen

Noodzakelijke	28,6%
Relevant, maar niet perse nodig	34,9%
Extra, luxe	20,6%
Totaalscore	*84,1*

Mobiliteit

Werk	7,5 km
School	2,9 km
Winkelen	3,3 km
Recreatie/sport	4,8 km
Visite	6,1 km
Overig	5,3 km
Totaalscore	*29,9 km*

MDI Achterstanden

Inkomen	18,3%
Werk	8,8%
Gezondheid	11,1%
Opleiding	8,0%
Huisvesting	2,3%
Veiligheid	4,5%
Woonomgeving	4,7%
Totaalscore	*57,6*

Gemeente Deurne

Persoonlijke hulpbronnen

Vertrouwen

Sociaal	27,3%
Maatschappelijk	48,7%
Politiek	8,1%
Totaalscore	*84,1*

Actieradius

Niet-verplaatsers	22,1%

Sociale hulpbronnen

Participatie

Sociaal	48,0%
Maatschappelijk	48,6%
Politiek	34,5%
Totaalscore	*131,1*

Hulpbronnen omgeving

Voorzieningen

Noodzakelijke	28,6%
Relevant, maar niet perse nodig	38,1%
Extra, luxe	14,3%
Totaalscore	*81,0*

Mobiliteit

Werk	8,5 km
School	0,7 km
Winkelen	1,2 km
Recreatie/sport	4,5 km
Visite	3,3 km
Overig	2,5 km
Totaalscore	*20,8 km*

MDI Achterstanden

Inkomen	15,5%
Werk	7,3%
Gezondheid	10,6%
Opleiding	8,7%
Huisvesting	1,5%
Veiligheid	3,8%
Woonomgeving	4,4%
Totaalscore	*51,8*

Gemeente Dongen

Persoonlijke hulpbronnen

Vertrouwen

Sociaal	26,7%
Maatschappelijk	50,7%
Politiek	8,7%
Totaalscore	*86,1*

Actieradius

Niet-verplaatsers	19,5%

Sociale hulpbronnen

Participatie

Sociaal	47,3%
Maatschappelijk	48,1%
Politiek	34,9%
Totaalscore	*130,3*

Hulpbronnen omgeving

Voorzieningen

Noodzakelijke	28,6%
Relevant, maar niet perse nodig	36,5%
Extra, luxe	17,5%
Totaalscore	*82,5*

Mobiliteit

Werk	9,3 km
School	3,5 km
Winkelen	2,8 km
Recreatie/sport	7,6 km
Visite	3,3 km
Overig	1,0 km
Totaalscore	*27,6 km*

MDI Achterstanden

Inkomen	15,2%
Werk	5,9%
Gezondheid	10,0%
Opleiding	5,9%
Huisvesting	2,0%
Veiligheid	3,6%
Woonomgeving	5,1%
Totaalscore	*47,8*

Gemeente Drimmelen

Persoonlijke hulpbronnen

Vertrouwen

Sociaal	24,3%
Maatschappelijk	47,4%
Politiek	7,4%
Totaalscore	*79,1*

Actieradius

Niet-verplaatsers	22,3%

Sociale hulpbronnen

Participatie

Sociaal	49,1%
Maatschappelijk	47,7%
Politiek	35,7%
Totaalscore	*132,5*

Hulpbronnen omgeving

Voorzieningen

Noodzakelijke	30,2%
Relevant, maar niet perse nodig	34,9%
Extra, luxe	17,5%
Totaalscore	*82,5*

Mobiliteit

Werk	8,9 km
School	0,6 km
Winkelen	2,7 km
Recreatie/sport	8,9 km
Visite	5,8 km
Overig	3,0 km
Totaalscore	*29,9 km*

MDI Achterstanden

Inkomen	13,0%
Werk	4,1%
Gezondheid	11,3%
Opleiding	6,6%
Huisvesting	1,9%
Veiligheid	2,5%
Woonomgeving	5,4%
Totaalscore	*44,8*

Gemeente Eersel

Persoonlijke hulpbronnen

Vertrouwen

Sociaal	27,3%
Maatschappelijk	48,7%
Politiek	8,1%
Totaalscore	*84,1*

Actieradius

Niet-verplaatsers	19,2%

Sociale hulpbronnen

Participatie

Sociaal	48,0%
Maatschappelijk	48,6%
Politiek	34,5%
Totaalscore	*131,1*

Hulpbronnen omgeving

Voorzieningen

Noodzakelijke	27,0%
Relevant, maar niet perse nodig	36,5%
Extra, luxe	15,9%
Totaalscore	*79,4*

Mobiliteit

Werk	3,4 km
School	2,3 km
Winkelen	2,2 km
Recreatie/sport	5,9 km
Visite	8,7 km
Overig	2,5 km
Totaalscore	*25,0 km*

MDI Achterstanden

Inkomen	12,0%
Werk	4,2%
Gezondheid	9,7%
Opleiding	5,2%
Huisvesting	0,7%
Veiligheid	3,1%
Woonomgeving	4,4%
Totaalscore	*39,3*

Gemeente Eindhoven

Persoonlijke hulpbronnen

Vertrouwen

Sociaal	27,3%
Maatschappelijk	48,7%
Politiek	8,1%
Totaalscore	*84,1*

Actieradius

Niet-verplaatsers	16,4%

Sociale hulpbronnen

Participatie

Sociaal	48,0%
Maatschappelijk	48,6%
Politiek	34,5%
Totaalscore	*131,1*

Hulpbronnen omgeving

Voorzieningen

Noodzakelijke	31,7%
Relevant, maar niet perse nodig	38,1%
Extra, luxe	27,0%
Totaalscore	*96,8*

Mobiliteit

Werk	9,3 km
School	2,5 km
Winkelen	2,7 km
Recreatie/sport	6,3 km
Visite	8,9 km
Overig	2,5 km
Totaalscore	*32,2 km*

MDI Achterstanden

Inkomen	21,2%
Werk	12,0%
Gezondheid	12,0%
Opleiding	9,9%
Huisvesting	2,3%
Veiligheid	6,4%
Woonomgeving	6,2%
Totaalscore	*69,9*

Gemeente Etten-Leur

Persoonlijke hulpbronnen

Vertrouwen

Sociaal	24,3%
Maatschappelijk	47,4%
Politiek	7,4%
Totaalscore	*79,1*

Actieradius

Niet-verplaatsers	18,9%

Sociale hulpbronnen

Participatie

Sociaal	49,1%
Maatschappelijk	47,7%
Politiek	35,7%
Totaalscore	*132,5*

Hulpbronnen omgeving

Voorzieningen

Noodzakelijke	31,7%
Relevant, maar niet perse nodig	38,1%
Extra, luxe	17,5%
Totaalscore	*87,3*

Mobiliteit

Werk	13,8 km
School	1,8 km
Winkelen	4,0 km
Recreatie/sport	4,8 km
Visite	4,3 km
Overig	2,8 km
Totaalscore	*31,5 km*

MDI Achterstanden

Inkomen	16,4%
Werk	7,7%
Gezondheid	9,8%
Opleiding	8,8%
Huisvesting	2,1%
Veiligheid	4,5%
Woonomgeving	5,3%
Totaalscore	*54,6*

Gemeente Geertruidenberg

Persoonlijke hulpbronnen

Vertrouwen

Sociaal	24,3%
Maatschappelijk	47,4%
Politiek	7,4%
Totaalscore	*79,1*

Actieradius

Niet-verplaatsers	19,6%

Sociale hulpbronnen

Participatie

Sociaal	49,1%
Maatschappelijk	47,7%
Politiek	35,7%
Totaalscore	*132,5*

Hulpbronnen omgeving

Voorzieningen

Noodzakelijke	28,6%
Relevant, maar niet perse nodig	34,9%
Extra, luxe	17,5%
Totaalscore	*81,0*

Mobiliteit

Werk	16,7 km
School	5,2 km
Winkelen	1,5 km
Recreatie/sport	2,7 km
Visite	6,8 km
Overig	1,8 km
Totaalscore	*34,7 km*

MDI Achterstanden

Inkomen	15,8%
Werk	6,0%
Gezondheid	11,0%
Opleiding	6,4%
Huisvesting	2,4%
Veiligheid	4,8%
Woonomgeving	5,2%
Totaalscore	*51,5*

Gemeente Geldrop-Mierlo

Persoonlijke hulpbronnen

Vertrouwen

Sociaal	27,3%
Maatschappelijk	48,7%
Politiek	8,1%
Totaalscore	*84,1*

Actieradius

Niet-verplaatsers	22,8%

Sociale hulpbronnen

Participatie

Sociaal	48,0%
Maatschappelijk	48,6%
Politiek	34,5%
Totaalscore	*131,1*

Hulpbronnen omgeving

Voorzieningen

Noodzakelijke	30,2%
Relevant, maar niet perse nodig	38,1%
Extra, luxe	23,8%
Totaalscore	*92,1*

Mobiliteit

Werk	6,4 km
School	0,9 km
Winkelen	1,8 km
Recreatie/sport	4,5 km
Visite	4,5 km
Overig	2,0 km
Totaalscore	*20,0 km*

MDI Achterstanden

Inkomen	17,0%
Werk	8,4%
Gezondheid	11,1%
Opleiding	7,9%
Huisvesting	1,9%
Veiligheid	4,4%
Woonomgeving	4,4%
Totaalscore	*55,0*

Gemeente Gemert-Bakel

Persoonlijke hulpbronnen

Vertrouwen

Sociaal	27,3%
Maatschappelijk	48,7%
Politiek	8,1%
Totaalscore	*84,1*

Actieradius

Niet-verplaatsers	21,1%

Sociale hulpbronnen

Participatie

Sociaal	48,0%
Maatschappelijk	48,6%
Politiek	34,5%
Totaalscore	*131,1*

Hulpbronnen omgeving

Voorzieningen

Noodzakelijke	27,0%
Relevant, maar niet perse nodig	36,5%
Extra, luxe	15,9%
Totaalscore	*79,4*

Mobiliteit

Werk	9,0 km
School	0,7 km
Winkelen	1,8 km
Recreatie/sport	5,2 km
Visite	3,4 km
Overig	4,0 km
Totaalscore	*24,0 km*

MDI Achterstanden

Inkomen	16,3%
Werk	7,1%
Gezondheid	9,9%
Opleiding	7,5%
Huisvesting	1,7%
Veiligheid	4,0%
Woonomgeving	4,1%
Totaalscore	*50,6*

Gemeente Gilze en Rijen

Persoonlijke hulpbronnen

Vertrouwen

Sociaal	26,7%
Maatschappelijk	50,7%
Politiek	8,7%
Totaalscore	*86,1*

Actieradius

Niet-verplaatsers	26,0%

Sociale hulpbronnen

Participatie

Sociaal	47,3%
Maatschappelijk	48,1%
Politiek	34,9%
Totaalscore	*130,3*

Hulpbronnen omgeving

Voorzieningen

Noodzakelijke	31,7%
Relevant, maar niet perse nodig	34,9%
Extra, luxe	15,9%
Totaalscore	*82,5*

Mobiliteit

Werk	10,8 km
School	0,9 km
Winkelen	4,3 km
Recreatie/sport	4,4 km
Visite	6,7 km
Overig	1,3 km
Totaalscore	*28,4 km*

MDI Achterstanden

Inkomen	16,0%
Werk	7,0%
Gezondheid	10,0%
Opleiding	6,8%
Huisvesting	1,9%
Veiligheid	3,5%
Woonomgeving	5,2%
Totaalscore	*50,4*

Gemeente Goirle

Persoonlijke hulpbronnen

Vertrouwen

Sociaal	26,7%
Maatschappelijk	50,7%
Politiek	8,7%
Totaalscore	*86,1*

Actieradius

Niet-verplaatsers	17,6%

Sociale hulpbronnen

Participatie

Sociaal	47,3%
Maatschappelijk	48,1%
Politiek	34,9%
Totaalscore	*130,3*

Hulpbronnen omgeving

Voorzieningen

Noodzakelijke	30,2%
Relevant, maar niet perse nodig	38,1%
Extra, luxe	27,0%
Totaalscore	*95,2*

Mobiliteit

Werk	15,3 km
School	1,4 km
Winkelen	4,9 km
Recreatie/sport	6,3 km
Visite	7,3 km
Overig	1,4 km
Totaalscore	*36,6 km*

MDI Achterstanden

Inkomen	13,6%
Werk	5,5%
Gezondheid	9,9%
Opleiding	7,3%
Huisvesting	1,5%
Veiligheid	2,5%
Woonomgeving	4,8%
Totaalscore	*45,1*

Gemeente Grave

Persoonlijke hulpbronnen

Vertrouwen

Sociaal	27,9%
Maatschappelijk	52,3%
Politiek	9,5%
Totaalscore	*89,7*

Actieradius

Niet-verplaatsers	10,4%

Sociale hulpbronnen

Participatie

Sociaal	50,8%
Maatschappelijk	53,9%
Politiek	36,2%
Totaalscore	*140,9*

Hulpbronnen omgeving

Voorzieningen

Noodzakelijke	27,0%
Relevant, maar niet perse nodig	34,9%
Extra, luxe	20,6%
Totaalscore	*82,5*

Mobiliteit

Werk	8,6 km
School	3,7 km
Winkelen	5,8 km
Recreatie/sport	6,1 km
Visite	8,9 km
Overig	2,3 km
Totaalscore	*35,4 km*

MDI Achterstanden

Inkomen	16,6%
Werk	6,3%
Gezondheid	9,5%
Opleiding	9,4%
Huisvesting	2,2%
Veiligheid	4,7%
Woonomgeving	4,2%
Totaalscore	*52,9*

Gemeente Haaren

Persoonlijke hulpbronnen

Vertrouwen

Sociaal	27,9%
Maatschappelijk	52,3%
Politiek	9,5%
Totaalscore	*89,7*

Actieradius

Niet-verplaatsers	11,5%

Sociale hulpbronnen

Participatie

Sociaal	50,8%
Maatschappelijk	53,9%
Politiek	36,2%
Totaalscore	*140,9*

Hulpbronnen omgeving

Voorzieningen

Noodzakelijke	25,4%
Relevant, maar niet perse nodig	34,9%
Extra, luxe	12,7%
Totaalscore	*73,0*

Mobiliteit

Werk	15,8 km
School	2,8 km
Winkelen	2,5 km
Recreatie/sport	7,4 km
Visite	6,5 km
Overig	1,8 km
Totaalscore	*36,8 km*

MDI Achterstanden

Inkomen	12,2%
Werk	4,7%
Gezondheid	9,4%
Opleiding	7,4%
Huisvesting	0,0%
Veiligheid	2,6%
Woonomgeving	4,9%
Totaalscore	*41,2*

Gemeente Halderberge

Persoonlijke hulpbronnen

Vertrouwen

Sociaal	24,3%
Maatschappelijk	47,4%
Politiek	7,4%
Totaalscore	*79,1*

Actieradius

Niet-verplaatsers	21,0%

Sociale hulpbronnen

Participatie

Sociaal	49,1%
Maatschappelijk	47,7%
Politiek	35,7%
Totaalscore	*132,5*

Hulpbronnen omgeving

Voorzieningen

Noodzakelijke	30,2%
Relevant, maar niet perse nodig	38,1%
Extra, luxe	17,5%
Totaalscore	*85,7*

Mobiliteit

Werk	7,9 km
School	0,7 km
Winkelen	3,8 km
Recreatie/sport	9,8 km
Visite	8,7 km
Overig	1,7 km
Totaalscore	*32,6 km*

MDI Achterstanden

Inkomen	16,0%
Werk	6,2%
Gezondheid	10,7%
Opleiding	8,9%
Huisvesting	1,9%
Veiligheid	3,9%
Woonomgeving	5,8%
Totaalscore	*53,3*

Gemeente Heeze-Leende

Persoonlijke hulpbronnen

Vertrouwen

Sociaal	27,3%
Maatschappelijk	48,7%
Politiek	8,1%
Totaalscore	*84,1*

Actieradius

Niet-verplaatsers	18,7%

Sociale hulpbronnen

Participatie

Sociaal	48,0%
Maatschappelijk	48,6%
Politiek	34,5%
Totaalscore	*131,1*

Hulpbronnen omgeving

Voorzieningen

Noodzakelijke	28,6%
Relevant, maar niet perse nodig	33,3%
Extra, luxe	19,0%
Totaalscore	*81,0*

Mobiliteit

Werk	10,8 km
School	0,8 km
Winkelen	2,2 km
Recreatie/sport	15,2 km
Visite	5,6 km
Overig	2,2 km
Totaalscore	*36,8 km*

MDI Achterstanden

Inkomen	11,3%
Werk	4,8%
Gezondheid	9,5%
Opleiding	7,7%
Huisvesting	0,4%
Veiligheid	3,1%
Woonomgeving	3,7%
Totaalscore	*40,5*

Gemeente Helmond

Persoonlijke hulpbronnen

Vertrouwen

Sociaal	27,3%
Maatschappelijk	48,7%
Politiek	8,1%
Totaalscore	*84,1*

Actieradius

Niet-verplaatsers	18,4%

Sociale hulpbronnen

Participatie

Sociaal	48,0%
Maatschappelijk	48,6%
Politiek	34,5%
Totaalscore	*131,1*

Hulpbronnen omgeving

Voorzieningen

Noodzakelijke	31,7%
Relevant, maar niet perse nodig	38,1%
Extra, luxe	25,4%
Totaalscore	*95,2*

Mobiliteit

Werk	8,0 km
School	0,9 km
Winkelen	3,0 km
Recreatie/sport	5,7 km
Visite	7,8 km
Overig	4,9 km
Totaalscore	*30,1 km*

MDI Achterstanden

Inkomen	22,2%
Werk	12,4%
Gezondheid	12,4%
Opleiding	10,4%
Huisvesting	2,4%
Veiligheid	7,7%
Woonomgeving	5,9%
Totaalscore	*73,6*

Gemeente Heusden

Persoonlijke hulpbronnen

Vertrouwen

Sociaal	27,9%
Maatschappelijk	52,3%
Politiek	9,5%
Totaalscore	*89,7*

Actieradius

Niet-verplaatsers	17,8%

Sociale hulpbronnen

Participatie

Sociaal	50,8%
Maatschappelijk	53,9%
Politiek	36,2%
Totaalscore	*140,9*

Hulpbronnen omgeving

Voorzieningen

Noodzakelijke	27,0%
Relevant, maar niet perse nodig	36,5%
Extra, luxe	19,0%
Totaalscore	*82,5*

Mobiliteit

Werk	9,3 km
School	2,3 km
Winkelen	5,0 km
Recreatie/sport	10,5 km
Visite	4,4 km
Overig	2,7 km
Totaalscore	*34,3 km*

MDI Achterstanden

Inkomen	15,2%
Werk	6,4%
Gezondheid	10,6%
Opleiding	6,7%
Huisvesting	1,3%
Veiligheid	4,2%
Woonomgeving	4,5%
Totaalscore	*48,8*

Gemeente Hilvarenbeek

Persoonlijke hulpbronnen

Vertrouwen

Sociaal	26,7%
Maatschappelijk	50,7%
Politiek	8,7%
Totaalscore	*86,1*

Actieradius

Niet-verplaatsers	15,8%

Sociale hulpbronnen

Participatie

Sociaal	47,3%
Maatschappelijk	48,1%
Politiek	34,9%
Totaalscore	*130,3*

Hulpbronnen omgeving

Voorzieningen

Noodzakelijke	28,6%
Relevant, maar niet perse nodig	34,9%
Extra, luxe	15,9%
Totaalscore	*79,4*

Mobiliteit

Werk	13,8 km
School	0,5 km
Winkelen	3,5 km
Recreatie/sport	4,8 km
Visite	5,9 km
Overig	3,9 km
Totaalscore	*32,5 km*

MDI Achterstanden

Inkomen	11,5%
Werk	3,3%
Gezondheid	9,8%
Opleiding	6,7%
Huisvesting	0,7%
Veiligheid	1,8%
Woonomgeving	5,7%
Totaalscore	*39,5*

Gemeente Laarbeek

Persoonlijke hulpbronnen

Vertrouwen

Sociaal	27,3%
Maatschappelijk	48,7%
Politiek	8,1%
Totaalscore	*84,1*

Actieradius

Niet-verplaatsers	26,9%

Sociale hulpbronnen

Participatie

Sociaal	48,0%
Maatschappelijk	48,6%
Politiek	34,5%
Totaalscore	*131,1*

Hulpbronnen omgeving

Voorzieningen

Noodzakelijke	30,2%
Relevant, maar niet perse nodig	36,5%
Extra, luxe	20,6%
Totaalscore	*87,3*

Mobiliteit

Werk	6,5 km
School	2,1 km
Winkelen	1,1 km
Recreatie/sport	4,9 km
Visite	5,9 km
Overig	3,7 km
Totaalscore	*24,2 km*

MDI Achterstanden

Inkomen	15,1%
Werk	6,0%
Gezondheid	9,7%
Opleiding	7,7%
Huisvesting	1,5%
Veiligheid	3,2%
Woonomgeving	4,3%
Totaalscore	*47,6*

Gemeente Landerd

Persoonlijke hulpbronnen

Vertrouwen

Sociaal	27,9%
Maatschappelijk	52,3%
Politiek	9,5%
Totaalscore	*89,7*

Actieradius

Niet-verplaatsers	25,0%

Sociale hulpbronnen

Participatie

Sociaal	50,8%
Maatschappelijk	53,9%
Politiek	36,2%
Totaalscore	*140,9*

Hulpbronnen omgeving

Voorzieningen

Noodzakelijke	25,4%
Relevant, maar niet perse nodig	33,3%
Extra, luxe	15,9%
Totaalscore	*74,6*

Mobiliteit

Werk	9,3 km
School	2,5 km
Winkelen	1,4 km
Recreatie/sport	7,4 km
Visite	2,9 km
Overig	2,0 km
Totaalscore	*25,3 km*

MDI Achterstanden

Inkomen	12,9%
Werk	4,9%
Gezondheid	9,4%
Opleiding	4,6%
Huisvesting	1,2%
Veiligheid	2,7%
Woonomgeving	3,8%
Totaalscore	*39,4*

Gemeente Loon op Zand

Persoonlijke hulpbronnen

Vertrouwen

Sociaal	26,7%
Maatschappelijk	50,7%
Politiek	8,7%
Totaalscore	*86,1*

Actieradius

Niet-verplaatsers	16,8%

Sociale hulpbronnen

Participatie

Sociaal	47,3%
Maatschappelijk	48,1%
Politiek	34,9%
Totaalscore	*130,3*

Hulpbronnen omgeving

Voorzieningen

Noodzakelijke	30,2%
Relevant, maar niet perse nodig	34,9%
Extra, luxe	22,2%
Totaalscore	*87,3*

Mobiliteit

Werk	10,7 km
School	2,6 km
Winkelen	1,5 km
Recreatie/sport	6,0 km
Visite	3,9 km
Overig	3,3 km
Totaalscore	*28,0 km*

MDI Achterstanden

Inkomen	15,4%
Werk	5,5%
Gezondheid	10,9%
Opleiding	7,9%
Huisvesting	1,7%
Veiligheid	3,2%
Woonomgeving	4,9%
Totaalscore	*49,4*

Gemeente Mill en Sint Hubert

Persoonlijke hulpbronnen

Vertrouwen

Sociaal	27,9%
Maatschappelijk	52,3%
Politiek	9,5%
Totaalscore	*89,7*

Actieradius

Niet-verplaatsers	16,5%

Sociale hulpbronnen

Participatie

Sociaal	50,8%
Maatschappelijk	53,9%
Politiek	36,2%
Totaalscore	*140,9*

Hulpbronnen omgeving

Voorzieningen

Noodzakelijke	25,4%
Relevant, maar niet perse nodig	33,3%
Extra, luxe	12,7%
Totaalscore	*71,4*

Mobiliteit

Werk	13,8 km
School	5,9 km
Winkelen	2,7 km
Recreatie/sport	5,3 km
Visite	3,2 km
Overig	6,3 km
Totaalscore	*37,2 km*

MDI Achterstanden

Inkomen	14,1%
Werk	5,3%
Gezondheid	10,1%
Opleiding	7,5%
Huisvesting	1,5%
Veiligheid	1,2%
Woonomgeving	3,6%
Totaalscore	*43,3*

Gemeente Moerdijk

Persoonlijke hulpbronnen

Vertrouwen

Sociaal	24,3%
Maatschappelijk	47,4%
Politiek	7,4%
Totaalscore	*79,1*

Actieradius

Niet-verplaatsers	22,1%

Sociale hulpbronnen

Participatie

Sociaal	49,1%
Maatschappelijk	47,7%
Politiek	35,7%
Totaalscore	*132,5*

Hulpbronnen omgeving

Voorzieningen

Noodzakelijke	25,4%
Relevant, maar niet perse nodig	33,3%
Extra, luxe	12,7%
Totaalscore	*71,4*

Mobiliteit

Werk	12,8 km
School	1,7 km
Winkelen	3,0 km
Recreatie/sport	9,3 km
Visite	7,2 km
Overig	4,3 km
Totaalscore	*38,2 km*

MDI Achterstanden

Inkomen	15,4%
Werk	5,0%
Gezondheid	9,8%
Opleiding	8,0%
Huisvesting	2,2%
Veiligheid	4,6%
Woonomgeving	6,4%
Totaalscore	*51,5*

Gemeente Nuenen, Gerwen en Nederwetten

Persoonlijke hulpbronnen

Vertrouwen

Sociaal	27,3%
Maatschappelijk	48,7%
Politiek	8,1%
Totaalscore	*84,1*

Actieradius

Niet-verplaatsers	12,7%

Sociale hulpbronnen

Participatie

Sociaal	48,0%
Maatschappelijk	48,6%
Politiek	34,5%
Totaalscore	*131,1*

Hulpbronnen omgeving

Voorzieningen

Noodzakelijke	25,4%
Relevant, maar niet perse nodig	36,5%
Extra, luxe	19,0%
Totaalscore	*81,0*

Mobiliteit

Werk	9,1 km
School	2,1 km
Winkelen	2,7 km
Recreatie/sport	6,3 km
Visite	7,4 km
Overig	6,4 km
Totaalscore	*34,0 km*

MDI Achterstanden

Inkomen	11,7%
Werk	6,4%
Gezondheid	9,8%
Opleiding	7,5%
Huisvesting	0,7%
Veiligheid	2,6%
Woonomgeving	4,3%
Totaalscore	*43,0*

Gemeente Oirschot

Persoonlijke hulpbronnen

Vertrouwen

Sociaal	27,3%
Maatschappelijk	48,7%
Politiek	8,1%
Totaalscore	*84,1*

Actieradius

Niet-verplaatsers	20,9%

Sociale hulpbronnen

Participatie

Sociaal	48,0%
Maatschappelijk	48,6%
Politiek	34,5%
Totaalscore	*131,1*

Hulpbronnen omgeving

Voorzieningen

Noodzakelijke	27,0%
Relevant, maar niet perse nodig	34,9%
Extra, luxe	14,3%
Totaalscore	*76,2*

Mobiliteit

Werk	8,3 km
School	1,3 km
Winkelen	1,4 km
Recreatie/sport	6,1 km
Visite	2,2 km
Overig	1,7 km
Totaalscore	*21,0 km*

MDI Achterstanden

Inkomen	11,9%
Werk	4,0%
Gezondheid	10,4%
Opleiding	5,1%
Huisvesting	0,4%
Veiligheid	3,9%
Woonomgeving	4,4%
Totaalscore	*40,1*

Gemeente Oisterwijk

Persoonlijke hulpbronnen

Vertrouwen

Sociaal	26,7%
Maatschappelijk	50,7%
Politiek	8,7%
Totaalscore	*86,1*

Actieradius

Niet-verplaatsers	20,0%

Sociale hulpbronnen

Participatie

Sociaal	47,3%
Maatschappelijk	48,1%
Politiek	34,9%
Totaalscore	*130,3*

Hulpbronnen omgeving

Voorzieningen

Noodzakelijke	30,2%
Relevant, maar niet perse nodig	38,1%
Extra, luxe	17,5%
Totaalscore	*85,7*

Mobiliteit

Werk	8,1 km
School	3,2 km
Winkelen	2,4 km
Recreatie/sport	8,8 km
Visite	4,6 km
Overig	1,5 km
Totaalscore	*28,6 km*

MDI Achterstanden

Inkomen	14,7%
Werk	6,1%
Gezondheid	10,2%
Opleiding	10,8%
Huisvesting	0,3%
Veiligheid	3,1%
Woonomgeving	5,0%
Totaalscore	*50,2*

Gemeente Oosterhout

Persoonlijke hulpbronnen

Vertrouwen

Sociaal	24,3%
Maatschappelijk	47,4%
Politiek	7,4%
Totaalscore	*79,1*

Actieradius

Niet-verplaatsers	21,5%

Sociale hulpbronnen

Participatie

Sociaal	49,1%
Maatschappelijk	47,7%
Politiek	35,7%
Totaalscore	*132,5*

Hulpbronnen omgeving

Voorzieningen

Noodzakelijke	28,6%
Relevant, maar niet perse nodig	38,1%
Extra, luxe	23,8%
Totaalscore	*90,5*

Mobiliteit

Werk	8,7 km
School	0,8 km
Winkelen	3,1 km
Recreatie/sport	7,0 km
Visite	6,7 km
Overig	4,6 km
Totaalscore	*30,9 km*

MDI Achterstanden

Inkomen	17,3%
Werk	8,1%
Gezondheid	10,8%
Opleiding	9,0%
Huisvesting	2,0%
Veiligheid	5,0%
Woonomgeving	5,0%
Totaalscore	*57,2*

Gemeente Oss

Persoonlijke hulpbronnen

Vertrouwen

Sociaal	27,9%
Maatschappelijk	52,3%
Politiek	9,5%
Totaalscore	*89,7*

Actieradius

Niet-verplaatsers	19,8%

Sociale hulpbronnen

Participatie

Sociaal	50,8%
Maatschappelijk	53,9%
Politiek	36,2%
Totaalscore	*140,9*

Hulpbronnen omgeving

Voorzieningen

Noodzakelijke	27,0%
Relevant, maar niet perse nodig	38,1%
Extra, luxe	22,2%
Totaalscore	*87,3*

Mobiliteit

Werk	12,0 km
School	2,0 km
Winkelen	2,5 km
Recreatie/sport	6,8 km
Visite	3,9 km
Overig	2,8 km
Totaalscore	*29,8 km*

MDI Achterstanden

Inkomen	18,0%
Werk	9,4%
Gezondheid	11,4%
Opleiding	7,2%
Huisvesting	2,3%
Veiligheid	5,3%
Woonomgeving	4,8%
Totaalscore	*58,4*

Gemeente Reusel-De Mierden

Persoonlijke hulpbronnen

Vertrouwen

Sociaal	27,3%
Maatschappelijk	48,7%
Politiek	8,1%
Totaalscore	*84,1*

Actieradius

Niet-verplaatsers	17,3%

Sociale hulpbronnen

Participatie

Sociaal	48,0%
Maatschappelijk	48,6%
Politiek	34,5%
Totaalscore	*131,1*

Hulpbronnen omgeving

Voorzieningen

Noodzakelijke	28,6%
Relevant, maar niet perse nodig	31,7%
Extra, luxe	12,7%
Totaalscore	*73,0*

Mobiliteit

Werk	12,7 km
School	1,4 km
Winkelen	6,6 km
Recreatie/sport	6,2 km
Visite	1,6 km
Overig	2,5 km
Totaalscore	*30,9 km*

MDI Achterstanden

Inkomen	12,4%
Werk	3,9%
Gezondheid	10,2%
Opleiding	6,0%
Huisvesting	1,2%
Veiligheid	2,1%
Woonomgeving	5,5%
Totaalscore	*41,3*

Gemeente Roosendaal

Persoonlijke hulpbronnen

Vertrouwen

Sociaal	24,3%
Maatschappelijk	47,4%
Politiek	7,4%
Totaalscore	*79,1*

Actieradius

Niet-verplaatsers	24,4%

Sociale hulpbronnen

Participatie

Sociaal	49,1%
Maatschappelijk	47,7%
Politiek	35,7%
Totaalscore	*132,5*

Hulpbronnen omgeving

Voorzieningen

Noodzakelijke	30,2%
Relevant, maar niet perse nodig	38,1%
Extra, luxe	25,4%
Totaalscore	*93,7*

Mobiliteit

Werk	9,2 km
School	1,9 km
Winkelen	2,1 km
Recreatie/sport	6,9 km
Visite	5,8 km
Overig	3,1 km
Totaalscore	*29,0 km*

MDI Achterstanden

Inkomen	18,7%
Werk	9,0%
Gezondheid	11,4%
Opleiding	10,0%
Huisvesting	2,4%
Veiligheid	5,8%
Woonomgeving	6,4%
Totaalscore	*63,8*

Gemeente Rucphen

Persoonlijke hulpbronnen

Vertrouwen

Sociaal	24,3%
Maatschappelijk	47,4%
Politiek	7,4%
Totaalscore	*79,1*

Actieradius

Niet-verplaatsers	23,9%

Sociale hulpbronnen

Participatie

Sociaal	49,1%
Maatschappelijk	47,7%
Politiek	35,7%
Totaalscore	*132,5*

Hulpbronnen omgeving

Voorzieningen

Noodzakelijke	27,0%
Relevant, maar niet perse nodig	36,5%
Extra, luxe	15,9%
Totaalscore	*79,4*

Mobiliteit

Werk	8,2 km
School	3,5 km
Winkelen	2,8 km
Recreatie/sport	5,1 km
Visite	5,1 km
Overig	2,5 km
Totaalscore	*27,2 km*

MDI Achterstanden

Inkomen	15,5%
Werk	9,1%
Gezondheid	12,3%
Opleiding	10,1%
Huisvesting	1,7%
Veiligheid	5,8%
Woonomgeving	6,6%
Totaalscore	*61,0*

Gemeente Schijndel

Persoonlijke hulpbronnen

Vertrouwen

Sociaal	27,9%
Maatschappelijk	52,3%
Politiek	9,5%
Totaalscore	*89,7*

Actieradius

Niet-verplaatsers	18,9%

Sociale hulpbronnen

Participatie

Sociaal	50,8%
Maatschappelijk	53,9%
Politiek	36,2%
Totaalscore	*140,9*

Hulpbronnen omgeving

Voorzieningen

Noodzakelijke	28,6%
Relevant, maar niet perse nodig	36,5%
Extra, luxe	19,0%
Totaalscore	*84,1*

Mobiliteit

Werk	11,3 km
School	2,0 km
Winkelen	3,8 km
Recreatie/sport	5,3 km
Visite	2,8 km
Overig	2,1 km
Totaalscore	*27,4 km*

MDI Achterstanden

Inkomen	15,7%
Werk	7,1%
Gezondheid	11,6%
Opleiding	7,5%
Huisvesting	1,7%
Veiligheid	4,0%
Woonomgeving	4,3%
Totaalscore	*51,8*

Gemeente ‘s-Hertogenbosch

Persoonlijke hulpbronnen

Vertrouwen

Sociaal	27,9%
Maatschappelijk	52,3%
Politiek	9,5%
Totaalscore	*89,7*

Actieradius

Niet-verplaatsers	17,6%

Sociale hulpbronnen

Participatie

Sociaal	50,8%
Maatschappelijk	53,9%
Politiek	36,2%
Totaalscore	*140,9*

Hulpbronnen omgeving

Voorzieningen

Noodzakelijke	27,0%
Relevant, maar niet perse nodig	38,1%
Extra, luxe	28,6%
Totaalscore	*93,7*

Mobiliteit

Werk	11,7 km
School	1,3 km
Winkelen	3,6 km
Recreatie/sport	7,5 km
Visite	8,0 km
Overig	3,9 km
Totaalscore	*35,9 km*

MDI Achterstanden

Inkomen	18,4%
Werk	10,3%
Gezondheid	11,7%
Opleiding	8,3%
Huisvesting	2,1%
Veiligheid	6,4%
Woonomgeving	6,0%
Totaalscore	*63,2*

Gemeente Sint Anthonis

Persoonlijke hulpbronnen

Vertrouwen

Sociaal	27,9%
Maatschappelijk	52,3%
Politiek	9,5%
Totaalscore	*89,7*

Actieradius

Niet-verplaatsers	12,7%

Sociale hulpbronnen

Participatie

Sociaal	50,8%
Maatschappelijk	53,9%
Politiek	36,2%
Totaalscore	*140,9*

Hulpbronnen omgeving

Voorzieningen

Noodzakelijke	23,8%
Relevant, maar niet perse nodig	34,9%
Extra, luxe	12,7%
Totaalscore	*71,4*

Mobiliteit

Werk	10,1 km
School	3,6 km
Winkelen	3,2 km
Recreatie/sport	7,3 km
Visite	3,2 km
Overig	3,6 km
Totaalscore	*31,1 km*

MDI Achterstanden

Inkomen	12,2%
Werk	3,6%
Gezondheid	8,9%
Opleiding	5,3%
Huisvesting	1,3%
Veiligheid	2,1%
Woonomgeving	4,9%
Totaalscore	*38,3*

Gemeente Sint-Michielsgestel

Persoonlijke hulpbronnen

Vertrouwen

Sociaal	27,9%
Maatschappelijk	52,3%
Politiek	9,5%
Totaalscore	*89,7*

Actieradius

Niet-verplaatsers	19,4%

Sociale hulpbronnen

Participatie

Sociaal	50,8%
Maatschappelijk	53,9%
Politiek	36,2%
Totaalscore	*140,9*

Hulpbronnen omgeving

Voorzieningen

Noodzakelijke	30,2%
Relevant, maar niet perse nodig	34,9%
Extra, luxe	19,0%
Totaalscore	*84,1*

Mobiliteit

Werk	9,9 km
School	2,3 km
Winkelen	3,4 km
Recreatie/sport	9,0 km
Visite	6,5 km
Overig	3,0 km
Totaalscore	*34,1 km*

MDI Achterstanden

Inkomen	12,3%
Werk	4,9%
Gezondheid	9,4%
Opleiding	6,2%
Huisvesting	0,7%
Veiligheid	3,0%
Woonomgeving	4,4%
Totaalscore	*40,9*

Gemeente Sint-Oedenrode

Persoonlijke hulpbronnen

Vertrouwen

Sociaal	27,9%
Maatschappelijk	52,3%
Politiek	9,5%
Totaalscore	*89,7*

Actieradius

Niet-verplaatsers	16,0%

Sociale hulpbronnen

Participatie

Sociaal	50,8%
Maatschappelijk	53,9%
Politiek	36,2%
Totaalscore	*140,9*

Hulpbronnen omgeving

Voorzieningen

Noodzakelijke	25,4%
Relevant, maar niet perse nodig	33,3%
Extra, luxe	19,0%
Totaalscore	*77,8*

Mobiliteit

Werk	8,3 km
School	2,0 km
Winkelen	2,3 km
Recreatie/sport	4,6 km
Visite	6,0 km
Overig	1,7 km
Totaalscore	*24,7 km*

MDI Achterstanden

Inkomen	14,2%
Werk	5,3%
Gezondheid	9,6%
Opleiding	6,6%
Huisvesting	0,7%
Veiligheid	3,2%
Woonomgeving	4,1%
Totaalscore	*43,6*

Gemeente Someren

Persoonlijke hulpbronnen

Vertrouwen

Sociaal	27,3%
Maatschappelijk	48,7%
Politiek	8,1%
Totaalscore	*84,1*

Actieradius

Niet-verplaatsers	29,4%

Sociale hulpbronnen

Participatie

Sociaal	48,0%
Maatschappelijk	48,6%
Politiek	34,5%
Totaalscore	*131,1*

Hulpbronnen omgeving

Voorzieningen

Noodzakelijke	28,6%
Relevant, maar niet perse nodig	34,9%
Extra, luxe	14,3%
Totaalscore	*77,8*

Mobiliteit

Werk	4,2 km
School	1,6 km
Winkelen	0,9 km
Recreatie/sport	6,5 km
Visite	3,1 km
Overig	0,7 km
Totaalscore	*17,0 km*

MDI Achterstanden

Inkomen	14,7%
Werk	6,0%
Gezondheid	9,4%
Opleiding	8,2%
Huisvesting	1,3%
Veiligheid	3,8%
Woonomgeving	4,3%
Totaalscore	*47,7*

Gemeente Son en Breugel

Persoonlijke hulpbronnen

Vertrouwen

Sociaal	27,3%
Maatschappelijk	48,7%
Politiek	8,1%
Totaalscore	*84,1*

Actieradius

Niet-verplaatsers	21,7%

Sociale hulpbronnen

Participatie

Sociaal	48,0%
Maatschappelijk	48,6%
Politiek	34,5%
Totaalscore	*131,1*

Hulpbronnen omgeving

Voorzieningen

Noodzakelijke	27,0%
Relevant, maar niet perse nodig	33,3%
Extra, luxe	20,6%
Totaalscore	*81,0*

Mobiliteit

Werk	7,5 km
School	0,8 km
Winkelen	6,7 km
Recreatie/sport	3,3 km
Visite	7,5 km
Overig	1,7 km
Totaalscore	*27,5 km*

MDI Achterstanden

Inkomen	12,2%
Werk	5,1%
Gezondheid	9,0%
Opleiding	5,3%
Huisvesting	0,7%
Veiligheid	4,3%
Woonomgeving	3,5%
Totaalscore	*40,2*

Gemeente Steenbergen

Persoonlijke hulpbronnen

Vertrouwen

Sociaal	24,3%
Maatschappelijk	47,4%
Politiek	7,4%
Totaalscore	*79,1*

Actieradius

Niet-verplaatsers	27,1%

Sociale hulpbronnen

Participatie

Sociaal	49,1%
Maatschappelijk	47,7%
Politiek	35,7%
Totaalscore	*132,5*

Hulpbronnen omgeving

Voorzieningen

Noodzakelijke	28,6%
Relevant, maar niet perse nodig	38,1%
Extra, luxe	9,5%
Totaalscore	*76,2*

Mobiliteit

Werk	11,6 km
School	2,8 km
Winkelen	5,7 km
Recreatie/sport	6,1 km
Visite	6,4 km
Overig	2,6 km
Totaalscore	*35,2 km*

MDI Achterstanden

Inkomen	16,5%
Werk	5,9%
Gezondheid	10,2%
Opleiding	7,8%
Huisvesting	2,5%
Veiligheid	3,7%
Woonomgeving	6,2%
Totaalscore	*52,7*

Gemeente Tilburg

Persoonlijke hulpbronnen

Vertrouwen

Sociaal	26,7%
Maatschappelijk	50,7%
Politiek	8,7%
Totaalscore	*86,1*

Actieradius

Niet-verplaatsers	18,0%

Sociale hulpbronnen

Participatie

Sociaal	47,3%
Maatschappelijk	48,1%
Politiek	34,9%
Totaalscore	*130,3*

Hulpbronnen omgeving

Voorzieningen

Noodzakelijke	31,7%
Relevant, maar niet perse nodig	38,1%
Extra, luxe	25,4%
Totaalscore	*95,2*

Mobiliteit

Werk	10,0 km
School	1,1 km
Winkelen	2,5 km
Recreatie/sport	7,1 km
Visite	5,9 km
Overig	2,3 km
Totaalscore	*28,9 km*

MDI Achterstanden

Inkomen	22,1%
Werk	11,4%
Gezondheid	13,3%
Opleiding	9,5%
Huisvesting	2,7%
Veiligheid	6,5%
Woonomgeving	6,8%
Totaalscore	*72,4*

Gemeente Uden

Persoonlijke hulpbronnen

Vertrouwen

Sociaal	27,9%
Maatschappelijk	52,3%
Politiek	9,5%
Totaalscore	*89,7*

Actieradius

Niet-verplaatsers	21,9%

Sociale hulpbronnen

Participatie

Sociaal	50,8%
Maatschappelijk	53,9%
Politiek	36,2%
Totaalscore	*140,9*

Hulpbronnen omgeving

Voorzieningen

Noodzakelijke	28,6%
Relevant, maar niet perse nodig	38,1%
Extra, luxe	22,2%
Totaalscore	*88,9*

Mobiliteit

Werk	9,1 km
School	1,7 km
Winkelen	2,2 km
Recreatie/sport	8,4 km
Visite	5,2 km
Overig	2,2 km
Totaalscore	*28,9 km*

MDI Achterstanden

Inkomen	17,1%
Werk	8,7%
Gezondheid	10,8%
Opleiding	7,6%
Huisvesting	2,0%
Veiligheid	4,3%
Woonomgeving	4,0%
Totaalscore	*54,5*

Gemeente Valkenswaard

Persoonlijke hulpbronnen

Vertrouwen

Sociaal	27,3%
Maatschappelijk	48,7%
Politiek	8,1%
Totaalscore	*84,1*

Actieradius

Niet-verplaatsers	23,3%

Sociale hulpbronnen

Participatie

Sociaal	48,0%
Maatschappelijk	48,6%
Politiek	34,5%
Totaalscore	*131,1*

Hulpbronnen omgeving

Voorzieningen

Noodzakelijke	30,2%
Relevant, maar niet perse nodig	36,5%
Extra, luxe	22,2%
Totaalscore	*88,9*

Mobiliteit

Werk	10,4 km
School	0,7 km
Winkelen	2,2 km
Recreatie/sport	6,1 km
Visite	12,1 km
Overig	2,5 km
Totaalscore	*34,1 km*

MDI Achterstanden

Inkomen	16,0%
Werk	7,7%
Gezondheid	11,3%
Opleiding	7,7%
Huisvesting	1,7%
Veiligheid	4,1%
Woonomgeving	3,8%
Totaalscore	*52,4*

Gemeente Veghel

Persoonlijke hulpbronnen

Vertrouwen

Sociaal	27,9%
Maatschappelijk	52,3%
Politiek	9,5%
Totaalscore	*89,7*

Actieradius

Niet-verplaatsers	17,9%

Sociale hulpbronnen

Participatie

Sociaal	50,8%
Maatschappelijk	53,9%
Politiek	36,2%
Totaalscore	*140,9*

Hulpbronnen omgeving

Voorzieningen

Noodzakelijke	28,6%
Relevant, maar niet perse nodig	36,5%
Extra, luxe	17,5%
Totaalscore	*82,5*

Mobiliteit

Werk	6,2 km
School	3,0 km
Winkelen	1,6 km
Recreatie/sport	8,0 km
Visite	4,5 km
Overig	2,7 km
Totaalscore	*25,9 km*

MDI Achterstanden

Inkomen	16,0%
Werk	6,0%
Gezondheid	10,0%
Opleiding	8,2%
Huisvesting	1,8%
Veiligheid	3,9%
Woonomgeving	4,4%
Totaalscore	*50,4*

Gemeente Veldhoven

Persoonlijke hulpbronnen

Vertrouwen

Sociaal	27,3%
Maatschappelijk	48,7%
Politiek	8,1%
Totaalscore	*84,1*

Actieradius

Niet-verplaatsers	15,7%

Sociale hulpbronnen

Participatie

Sociaal	48,0%
Maatschappelijk	48,6%
Politiek	34,5%
Totaalscore	*131,1*

Hulpbronnen omgeving

Voorzieningen

Noodzakelijke	30,2%
Relevant, maar niet perse nodig	38,1%
Extra, luxe	25,4%
Totaalscore	*93,7*

Mobiliteit

Werk	9,3 km
School	0,9 km
Winkelen	3,1 km
Recreatie/sport	6,6 km
Visite	5,0 km
Overig	2,6 km
Totaalscore	*27,5 km*

MDI Achterstanden

Inkomen	14,3%
Werk	6,3%
Gezondheid	10,7%
Opleiding	7,4%
Huisvesting	1,5%
Veiligheid	3,5%
Woonomgeving	4,7%
Totaalscore	*48,5*

Gemeente Vught

Persoonlijke hulpbronnen

Vertrouwen

Sociaal	27,9%
Maatschappelijk	52,3%
Politiek	9,5%
Totaalscore	*89,7*

Actieradius

Niet-verplaatsers	19,1%

Sociale hulpbronnen

Participatie

Sociaal	50,8%
Maatschappelijk	53,9%
Politiek	36,2%
Totaalscore	*140,9*

Hulpbronnen omgeving

Voorzieningen

Noodzakelijke	30,2%
Relevant, maar niet perse nodig	36,5%
Extra, luxe	22,2%
Totaalscore	*88,9*

Mobiliteit

Werk	10,7 km
School	1,2 km
Winkelen	3,3 km
Recreatie/sport	7,5 km
Visite	7,8 km
Overig	4,6 km
Totaalscore	*35,1 km*

MDI Achterstanden

Inkomen	14,1%
Werk	6,3%
Gezondheid	9,6%
Opleiding	6,8%
Huisvesting	0,2%
Veiligheid	5,5%
Woonomgeving	5,1%
Totaalscore	*47,7*

Gemeente Waalwijk

Persoonlijke hulpbronnen

Vertrouwen

Sociaal	26,7%
Maatschappelijk	50,7%
Politiek	8,7%
Totaalscore	*86,1*

Actieradius

Niet-verplaatsers	17,9%

Sociale hulpbronnen

Participatie

Sociaal	47,3%
Maatschappelijk	48,1%
Politiek	34,9%
Totaalscore	*130,3*

Hulpbronnen omgeving

Voorzieningen

Noodzakelijke	31,7%
Relevant, maar niet perse nodig	38,1%
Extra, luxe	22,2%
Totaalscore	*92,1*

Mobiliteit

Werk	12,3 km
School	3,9 km
Winkelen	1,7 km
Recreatie/sport	8,2 km
Visite	6,3 km
Overig	2,7 km
Totaalscore	*35,1 km*

MDI Achterstanden

Inkomen	17,8%
Werk	7,2%
Gezondheid	12,2%
Opleiding	8,1%
Huisvesting	2,2%
Veiligheid	3,7%
Woonomgeving	5,5%
Totaalscore	*56,7*

Gemeente Waalre

Persoonlijke hulpbronnen

Vertrouwen

Sociaal	27,3%
Maatschappelijk	48,7%
Politiek	8,1%
Totaalscore	*84,1*

Actieradius

Niet-verplaatsers	15,0%

Sociale hulpbronnen

Participatie

Sociaal	48,0%
Maatschappelijk	48,6%
Politiek	34,5%
Totaalscore	*131,1*

Hulpbronnen omgeving

Voorzieningen

Noodzakelijke	28,6%
Relevant, maar niet perse nodig	38,1%
Extra, luxe	25,4%
Totaalscore	*92,1*

Mobiliteit

Werk	5,2 km
School	5,5 km
Winkelen	2,5 km
Recreatie/sport	10,2 km
Visite	4,6 km
Overig	3,9 km
Totaalscore	*32,0 km*

MDI Achterstanden

Inkomen	12,2%
Werk	5,4%
Gezondheid	9,6%
Opleiding	5,8%
Huisvesting	0,6%
Veiligheid	3,9%
Woonomgeving	4,3%
Totaalscore	*41,8*

Gemeente Werkendam

Persoonlijke hulpbronnen

Vertrouwen

Sociaal	26,7%
Maatschappelijk	50,7%
Politiek	8,7%
Totaalscore	*86,1*

Actieradius

Niet-verplaatsers	21,2%

Sociale hulpbronnen

Participatie

Sociaal	47,3%
Maatschappelijk	48,1%
Politiek	34,9%
Totaalscore	*130,3*

Hulpbronnen omgeving

Voorzieningen

Noodzakelijke	30,2%
Relevant, maar niet perse nodig	33,3%
Extra, luxe	14,3%
Totaalscore	*77,8*

Mobiliteit

Werk	19,0 km
School	1,4 km
Winkelen	3,6 km
Recreatie/sport	7,9 km
Visite	5,1 km
Overig	5,2 km
Totaalscore	*42,2 km*

MDI Achterstanden

Inkomen	14,3%
Werk	3,9%
Gezondheid	9,5%
Opleiding	7,4%
Huisvesting	1,8%
Veiligheid	3,1%
Woonomgeving	5,5%
Totaalscore	*45,5*

Gemeente Woensdrecht

Persoonlijke hulpbronnen

Vertrouwen

Sociaal	24,3%
Maatschappelijk	47,4%
Politiek	7,4%
Totaalscore	*79,1*

Actieradius

Niet-verplaatsers	23,2%

Sociale hulpbronnen

Participatie

Sociaal	49,1%
Maatschappelijk	47,7%
Politiek	35,7%
Totaalscore	*132,5*

Hulpbronnen omgeving

Voorzieningen

Noodzakelijke	30,2%
Relevant, maar niet perse nodig	34,9%
Extra, luxe	15,9%
Totaalscore	*81,0*

Mobiliteit

Werk	5,7 km
School	4,4 km
Winkelen	5,8 km
Recreatie/sport	7,9 km
Visite	3,0 km
Overig	1,7 km
Totaalscore	*28,4 km*

MDI Achterstanden

Inkomen	15,8%
Werk	6,5%
Gezondheid	10,5%
Opleiding	10,2%
Huisvesting	2,0%
Veiligheid	4,6%
Woonomgeving	5,7%
Totaalscore	*55,4*

Gemeente Woudrichem

Persoonlijke hulpbronnen

Vertrouwen

Sociaal	26,7%
Maatschappelijk	50,7%
Politiek	8,7%
Totaalscore	*86,1*

Actieradius

Niet-verplaatsers	21,3%

Sociale hulpbronnen

Participatie

Sociaal	47,3%
Maatschappelijk	48,1%
Politiek	34,9%
Totaalscore	*130,3*

Hulpbronnen omgeving

Voorzieningen

Noodzakelijke	28,6%
Relevant, maar niet perse nodig	34,9%
Extra, luxe	14,3%
Totaalscore	*77,8*

Mobiliteit

Werk	8,7 km
School	1,5 km
Winkelen	1,7 km
Recreatie/sport	8,3 km
Visite	4,4 km
Overig	2,2 km
Totaalscore	*26,9 km*

MDI Achterstanden

Inkomen	13,7%
Werk	3,6%
Gezondheid	10,0%
Opleiding	8,2%
Huisvesting	1,6%
Veiligheid	2,6%
Woonomgeving	4,9%
Totaalscore	*44,5*

Gemeente Zundert

Persoonlijke hulpbronnen

Vertrouwen

Sociaal	24,3%
Maatschappelijk	47,4%
Politiek	7,4%
Totaalscore	*79,1*

Actieradius

Niet-verplaatsers	22,4%

Sociale hulpbronnen

Participatie

Sociaal	49,1%
Maatschappelijk	47,7%
Politiek	35,7%
Totaalscore	*132,5*

Hulpbronnen omgeving

Voorzieningen

Noodzakelijke	23,8%
Relevant, maar niet perse nodig	34,9%
Extra, luxe	14,3%
Totaalscore	*73,0*

Mobiliteit

Werk	7,7 km
School	3,7 km
Winkelen	3,8 km
Recreatie/sport	6,6 km
Visite	4,2 km
Overig	1,8 km
Totaalscore	*27,8 km*

MDI Achterstanden

Inkomen	14,1%
Werk	5,2%
Gezondheid	9,8%
Opleiding	7,4%
Huisvesting	0,8%
Veiligheid	2,4%
Woonomgeving	5,1%
Totaalscore	*44,8*

Bijlage

Indicatoren, bronnen en methode

Indicatoren en bronnen

Persoonlijke hulpbronnen	Sociale hulpbronnen	Hulpbronnen omgeving
Zelfredzaamheid Bron: Veerkrachtmeting	**Samenredzaamheid** Bron: Veerkrachtmeting	**Voorzieningenscore** Bron: CBS Statline
Vooruitstrevendheid Bron: Veerkrachtmeting	**Participatie** Bron: CBS, Sociale samenhang en Welzijn	**Achterstanden (MDI)** Bronnen: CBS, Sociaal Statistisch Bestand, WoON onderzoek, CBS Statline, DUO, CBS, Vermogensstatistiek van huishoudens
Vertrouwen Bron: CBS, Sociale samenhang en Welzijn		**Totale verplaatsingen naar motief** Bron: Onderzoek Verplaatsingen in Nederland (OViN)
Totale verplaatsingen en aandeel niet-verplaatsers Bron: Onderzoek Verplaatsingen in Nederland (OViN)		

Methodebeschrijvingen

Zelfredzaamheid, vooruitstrevendheid en samenredzaamheid

Het aandeel zelfredzaamheid, vooruitstrevendheid en samenredzaamheid komt voort uit een enquête onder meer dan 2.000 Brabantse leden van het GfK panel.

Het aandeel zelfredzamen en vooruitstrevenden zijn de inwoners die volgens de veerkrachttypologie solistisch of veerkrachtig zijn (zich aan de bovenzijde van het kwadrant bevinden). Het aandeel samenredzamen zijn de inwoners die volgens de veerkrachttypologie veerkrachtig of gehecht zijn (zich aan de rechterzijde van het kwadrant bevinden).

Aandeel niet-verplaatsers en Totale verplaatsingen (uitgesplitst naar motief)

Het aandeel niet-verplaatsers zijn alle respondenten die in de OViN-enquête hebben aangegeven zich niet te hebben verplaatst op de enquête-dag. Het percentage is rechtstreeks opgenomen in het betreffende blok onder Sociale hulpbronnen.

De totale verplaatsingen zijn per persoon per dag aangegeven. Deze verplaatsingen zijn uitgesplitst naar zes verschillende verplaatsingen per motief: werk, school, winkelen, sport/recreatie, visite en overig. De verplaatsingen (weergegeven in kilometers) zijn rechtstreeks opgenomen onder het verplaatsingen blok onder Hulpbronnen in de omgeving.

Participatie en vertrouwen

Beide blokken maken onderdeel uit van de Sociale meetlat van het CBS. De verschillende onderliggende variabelen bepalen de eerste-orde constructen zoals waarneembaar in onderstaand figuur. Participatie en Vertrouwen zijn de tweede-orde constructen in het model. Participatie maakt onderdeel uit van Sociale hulpbronnen, Vertrouwen maakt onderdeel uit van de Persoonlijke hulpbronnen.

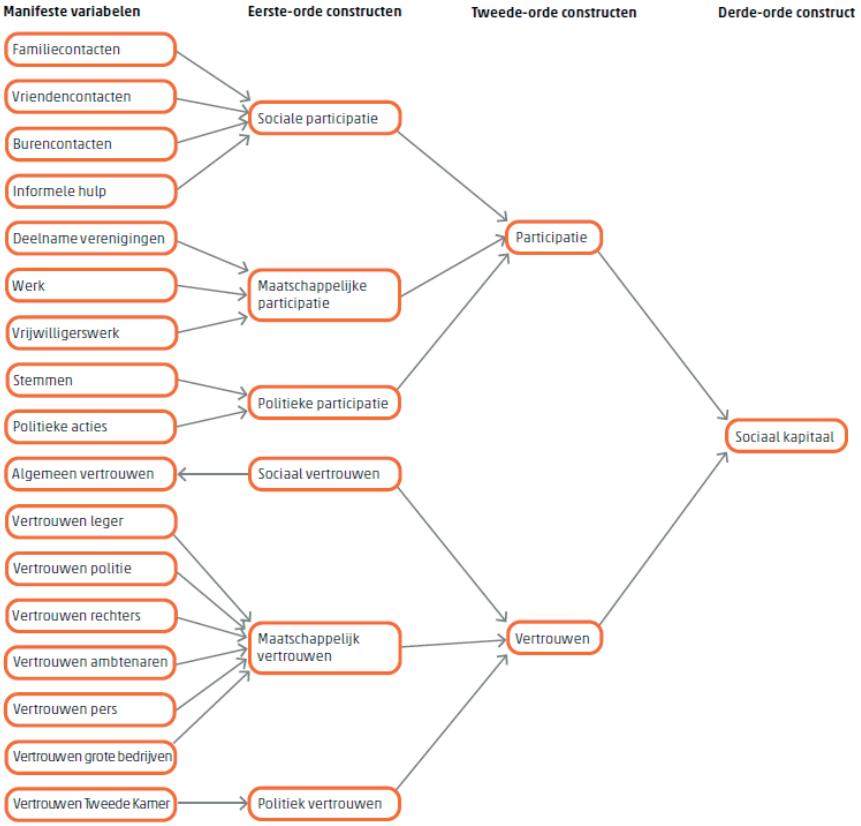

Bron: Van Beuningen en Schmeets (2013).

Voorzieningenscore

De voorzieningenscore is opgebouwd uit drie onderdelen: Voorzieningen die aanwezig moeten zijn, voorzieningen die relevant zijn en voorzieningen die extra zijn, een plus geven. Voor elk onderdeel zijn afstanden gedefinieerd waarbij op alle individuele voorzieningen scoreresultaten worden opgemaakt. Het totaal van deze scores bepaalt de uiteindelijke totale voorzieningenscore. De voorzieningenscore maakt onderdeel uit van de Hulpbronnen in de omgeving.

Voorzieningen die aanwezig moeten zijn

- Huisartsenpraktijk
- Apotheek
- Overige dagelijkse levensmiddelen
- Cafés
- Cafetaria's
- Basisscholen
- Bibliotheek

Voorzieningen waarbij de afstand tot relevant is, maar die niet persé aanwezig moeten zijn

- Fysiotherapeut
- Restaurant
- Grote supermarkten
- Kinderdagverblijven
- Buitenschoolse opvang
- Ziekenhuis
- Zwembad
- Middelbare school

Voorzieningen die niet noodzakelijk zijn, maar waarvan aanwezigheid wel een extra plus geeft

- Attractie
- Bioscoop
- Kunstijsbaan
- Museum
- Podiumkunsten
- Sauna

Achterstanden (MDI)

De index voor maatschappelijke achterstand (MDI) is opgebouwd uit een zevental domeinen. Deze domeinen worden gevuld met indicatoren die iets zeggen over deze domeinen. De indicatoren zijn onderhevig aan wegingen. Het geheel is beschreven in onderstaande figuur. De achterstandenindex maakt als blok onderdeel uit van de Hulpbronnen in de omgeving.

Domeinen MDI	Domeinen	Indicatoren	Gewicht indicator
Inkomen	22,5%	Lage inkomens	50%
		Vermogen huishoudens	50%
Werk	22,5%	Langdurige bijstand	50%
		Voornaamste inkomstenbron arbeid	50%
Gezondheid	13,5%	Lichamelijke gezondheid	50%
		Psychische gezondheid	50%
Opleiding	13,5%	Voortijdig schoolverlaters	50%
		Opleidingsniveau bevolking	50%
Huisvesting	9,3%	WOZ waarde	50%
		Verhuizingen uit de wijk	25%
		Voorzieningen diensten en producten	25%
Veiligheid	9,3%	Gewelddelicten	50%
		Vermogensdelicten	25%
		Verkeersongevallen	25%
Woonomgeving	9,3%	Groen in de omgeving	25%
		Vandalisme	25%
		Sociale overlast	25%
		Fysieke verloedering	

Colofon

Deze uitgave is onderdeel van de publicatie 'Sociale veerkracht in Brabant' (PON/Telos, 2016) en samengesteld in opdracht van de Provincie Noord-Brabant.

Auteurs:
drs. Mariëlle Blanken (PON)
drs. John Dagevos (Telos)
Ruben Smeets MSc (Telos)
drs. Mirjam Smulders (PON)
dr. Patrick Vermeulen (PON)
Koen Vinckx MSc (PON)

Met medewerking van:
Sanne Paenen (Telos)
Jaap van Slageren (PON)

PON-publicatienummer: 16-17

Vormgeving (PON)
drs. Eva Stultjens
drs. Stan ten Thije
Stijn van Dalen

Tilburg, mei 2016

PON
T (013) 535 15 35
info@hetpon.nl
www.hetpon.nl
Postbus 90123
5000 LA Tilburg

Telos
T (013) 466 87 12
telos@uvt.nl
www.telos.nl
Postbus 90153
5000 LE Tilburg

Provincie Noord-Brabant

pon kennis in uitvoering

telos brabants centrum voor duurzame ontwikkeling